

COMUNE DI  
SAN MAURIZIO CANAVESE

Provincia di Torino

ADEGUAMENTO STRUTTURA RESIDENZIALE  
DENOMINATA "CASA DEI PINI" AI REQUISITI STRUTTURALI  
DI CUI AL REGIME DEFINITIVO

(ai sensi delle D.G.R. Piemonte 38-16335 del 26.09.92,  
n°41-42433 del 09.01.95 e n°25-12129 del 14.09.09)

PROGETTO ESECUTIVO

oggetto			tavola	scala	data prima emissione
Stato di fatto e progetto			1	1:200 1:2000	28.05.14
Estratto mappa catastale			redazione	controllo e approvazione	
Planimetria generale				Arch. A.M.Rachetta	
			codice disegno	8211EA01	
modif.	data modif.	motivo modifica			
		</			

Progetto:  
Arch. Anna Maria Rachetta, Arch. Veronica Patta, Ing. Aldo Celano

Firma: Arch. Anna Maria Rachetta - C.so Vittorio E. II n°76, 10121 Torino  
Tel. 011/590551 Fax 011/5903995 e-mail annamaria.rachetta@unict.it

Estratto mappa catastale 1:2000

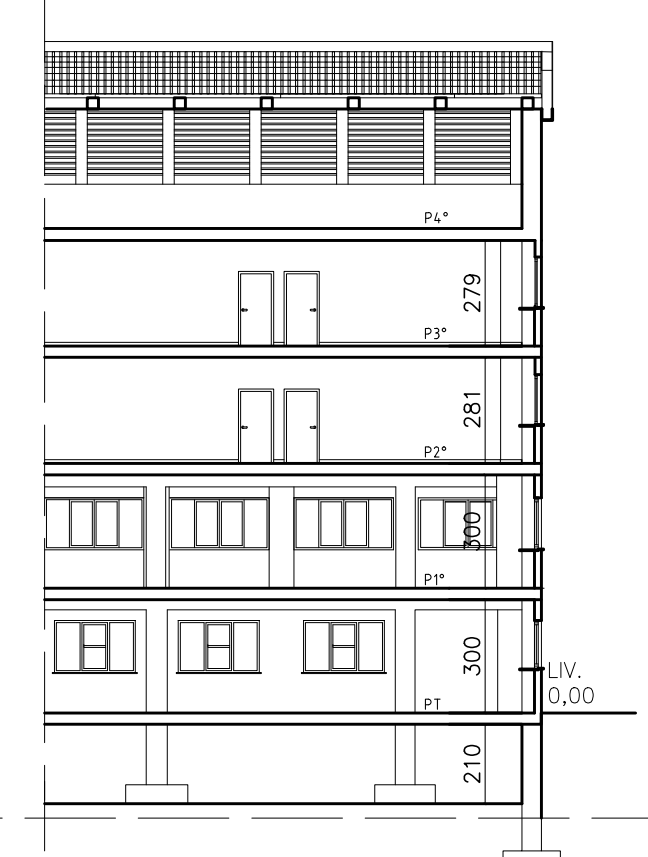
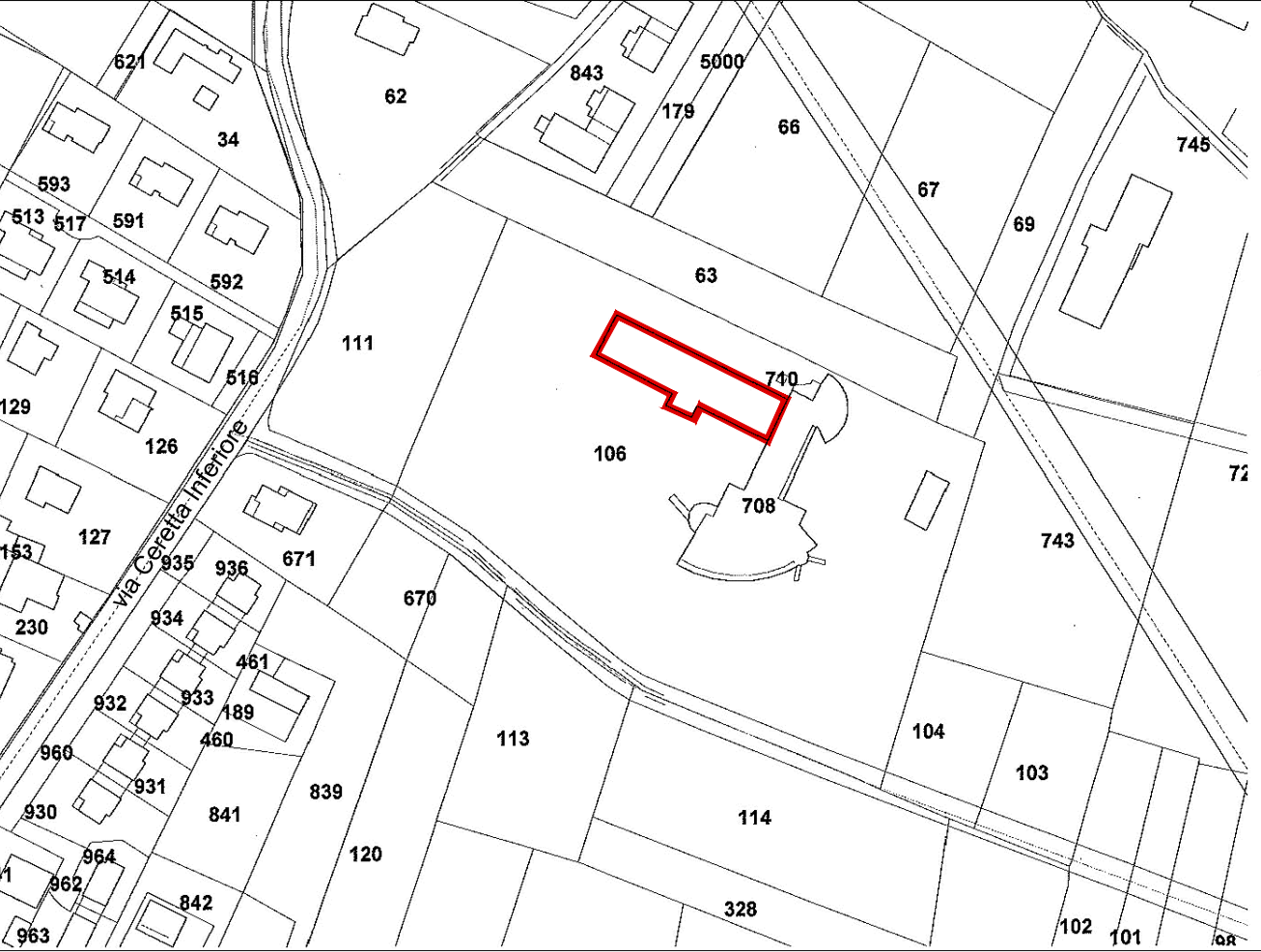

Sezione fabbricato 1:100

Planimetria generale  
(a livello del piano terra) 1:200

